



# Ficha del alumno/a

## 1.- Datos personales.

Nombre del alumno/a: \_\_\_\_\_

Apellidos: \_\_\_\_\_

Fecha de nacimiento: \_\_\_\_\_ Lugar: \_\_\_\_\_

Teléfonos de referencia: \_\_\_\_\_

## 2.- Datos familiares.

Nombre del padre/ tutor legal: \_\_\_\_\_ Edad: \_\_\_\_\_

Teléfono: \_\_\_\_\_ Profesión: \_\_\_\_\_

Correo electrónico: \_\_\_\_\_

Nombre de la madre/ tutor legal: \_\_\_\_\_ Edad: \_\_\_\_\_

Teléfono: \_\_\_\_\_ Profesión: \_\_\_\_\_

Correo electrónico: \_\_\_\_\_

Número de hermanos/as: \_\_\_\_\_ Lugar que ocupa entre ellos: \_\_\_\_\_

Estado civil (casados, separados...) \_\_\_\_\_

## 3.- Datos médicos.

Problemas en el embarazo: \_\_\_\_\_

Enfermedades que ha padecido: \_\_\_\_\_

Operaciones: \_\_\_\_\_

Problemas auditivos: \_\_\_\_\_ Problemas visuales: \_\_\_\_\_

Alergias: \_\_\_\_\_

Medicación: \_\_\_\_\_

Otros datos de salud relevantes: \_\_\_\_\_

\_\_\_\_\_





## 4.- Hábitos.

Sus juguetes favoritos son: \_\_\_\_\_

Actitud ante la comida: \_\_\_\_\_

Grado de autonomía al comer: \_\_\_\_\_

Grado de autonomía al vestirse: \_\_\_\_\_

Control de esfínteres: \_\_\_\_\_

Horas con dispositivos electrónicos al día: \_\_\_\_\_

## 5.- Datos psicológicos.

Situaciones familiares que hayan afectado al niño/a: \_\_\_\_\_

¿Presenta dificultades en el lenguaje?: \_\_\_\_\_

¿Cómo definiría al niño/a (desenvuelto, tímido, inquieto, tranquilo, ordenado, obediente...)?: \_\_\_\_\_

¿En qué ocasiones llama la atención al niño/a? \_\_\_\_\_

¿Cómo solucionan los conflictos? \_\_\_\_\_

Añade lo que desee y que nos ayude a conocer mejor al niño/a: \_\_\_\_\_

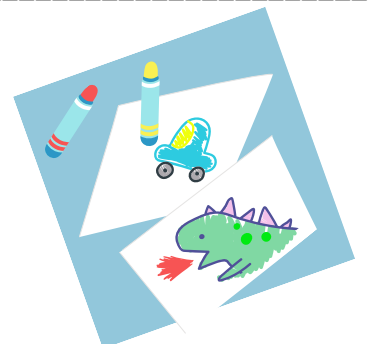



## 6.- Escolarización.

¿Ha asistido a alguna guardería?: \_\_\_\_\_ ¿Cuál? \_\_\_\_\_

Tiempo diario de permanencia: \_\_\_\_\_

¿Cómo fue la adaptación?: \_\_\_\_\_

¿Cómo se relaciona con otros niños/as (cariñoso, dependiente, agresivo, dominante, no se relaciona...)?: \_\_\_\_\_

## 7.- Sobre la escuela.

¿Por qué han elegido esta escuela?: \_\_\_\_\_

¿Qué expectativas tienen sobre la etapa de Educación Infantil?: \_\_\_\_\_

## 8.- Observaciones.

**¡Muchas gracias por su colaboración!**

De acuerdo con lo establecido en la Ley Orgánica 03/2018 de Protección de Datos de Carácter Personal, le informamos de que sus datos personales serán incorporados a un fichero automatizado con la finalidad de realizar la gestión de su relación con el Colegio. En el caso de producirse alguna modificación de sus datos, rogamos nos lo comunique debidamente por escrito con la finalidad de mantener sus datos actualizados.

Para el ejercicio de sus derechos de acceso, rectificación, cancelación y oposición deberá dirigirse al responsable del fichero, Escuela Virgen de Guadalupe, en la dirección: C/ Corte de Peleas, 79. 06009, Badajoz.

